屏東縣政府

安居樂業 希望城市

屏東縣長照資源佈建與創新策略推動現況

屏東縣政府 長照處
陳桂敏處長

屏東縣政府

安居樂業 希望城市

報告大綱

01 長照處組織編制

02 屏東長照需求及服務資源佈建

03 屏東長照6大重點方向執行成果

屏東縣政府

安居樂業 希望城市

長照處組織編制

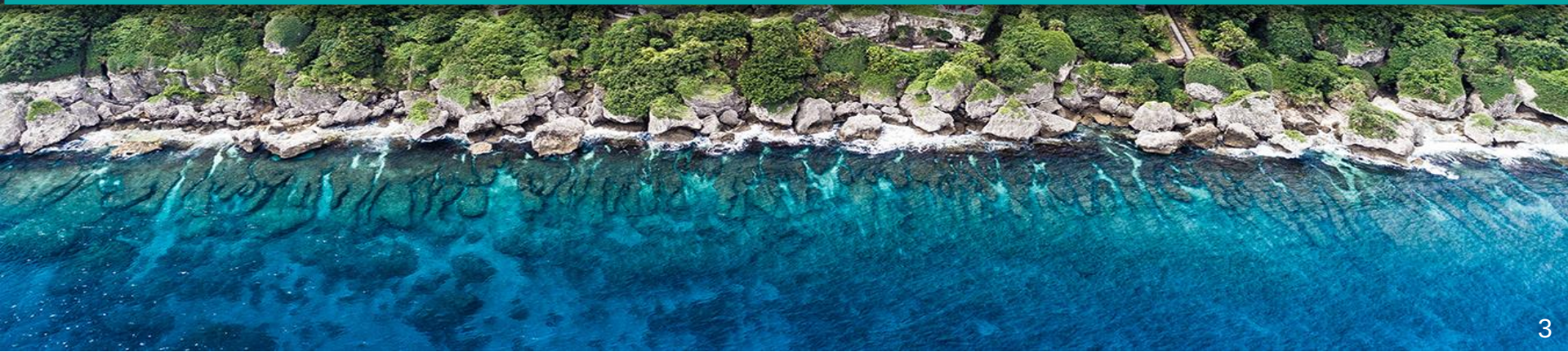

全國首創

屏東縣政府
安居樂業 希望城市

112年3月1日成立
為縣府一級單位
(原為長期照護管理中心)

長照處組織架構

屏東縣政府
安居樂業 希望城市

服務管理科

照顧管理科

機構管理科

18處照管分站配置90位照專+15位照督

提供鄉親就近長照申請及諮詢服務

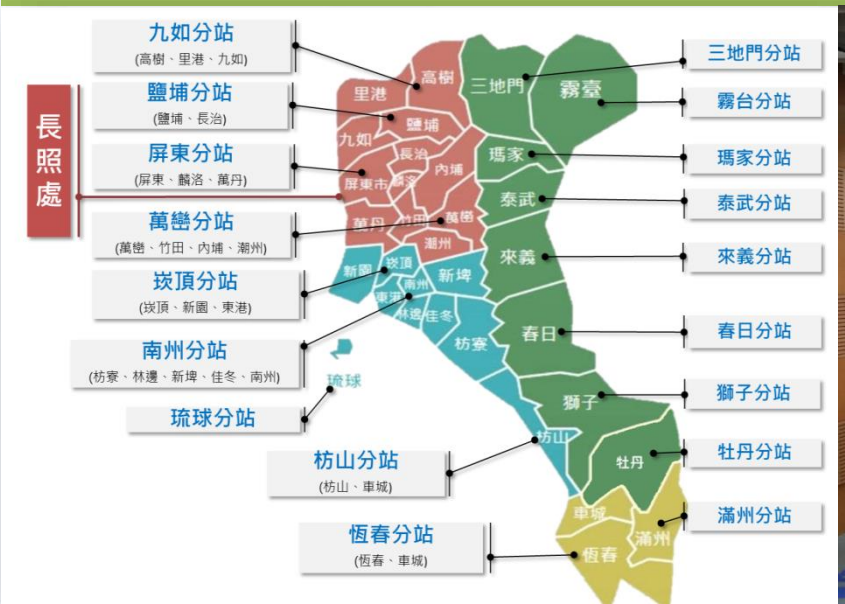

屏東縣政府

安居樂業 希望城市

屏東長照需求及服務資源佈建

屏東縣各鄉鎮人口老化情形

屏東縣政府
安居樂業 希望城市

鄉 鎮	65歲以上	老化比例
泰武鄉	684	12.89%
來義鄉	1,029	14.01%
瑪家鄉	953	14.26%
春日鄉	714	14.64%
三地門鄉	1,112	14.43%
獅子鄉	773	16.28%
霧台鄉	555	17.00%
牡丹鄉	816	17.28%
恆春鎮	5,124	17.30%
東港鎮	8,029	17.48%
崁頂鄉	2,891	19.10%
屏東市	37,780	19.53%
萬丹鄉	9,601	19.51%
潮州鎮	10,394	19.46%
九如鄉	4,243	19.62%
里港鄉	5,003	19.60%
琉球鄉	2,439	19.90%

全國：18.65%
屏東：20.42%

高齡化社會	高齡社會	超高齡社會
7-14% (1)	14-20% (16)	20% (16)

鄉 鎮	65歲以上	老化比例
鹽埔鄉	4,933	20.77%
新園鄉	6,763	20.81%
長治鄉	6,107	20.91%
內埔鄉	11,318	21.52%
枋山鄉	1,081	21.65%
滿州鄉	1,595	22.24%
萬巒鄉	4,503	23.51%
枋寮鄉	5,377	23.68%
佳冬鄉	4,345	24.44%
車城鄉	1,973	24.71%
新埤鄉	2,368	25.53%
林邊鄉	4,081	24.98%
竹田鄉	3,949	25.12%
麟洛鄉	2,686	25.58%
南州鄉	2,552	25.99%
高樹鄉	6,104	27.00%

➢ 統計數據截至113年4月

社區/居家式長照資源佈建

目前佈建中

- 日照24處
- 家托7處
- 團屋2處

4家
失智團體家屋
全國第1

15家
營養餐飲

28家
專業服務

38站
家庭托顧
全國第2

68家
日間照顧
非六都第1

91家
居家服務
非六都第1

社區/居家式長照資源佈建

喘息服務	202家 非六都第1
交通接送服務	10家 83輛就醫 24輛社區
家照者支持服務據點	5處
出院準備服務	23家
居家護理所	39家

住宿式機構資源佈建

多層級樂活照顧服務園區

里港鄉住宿式長照機構

車城鄉住宿式長照機構

機構照顧資源現況 (83家)

總床數: 6,071床 (佔床率80%)

- 住宿式長照機構：13家
- 一般護理之家：19家
- 老人福利機構：51家

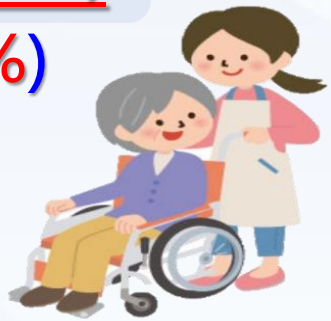

興建三大綜合式機構 (426床)

- 多層級樂活照顧服務園區(76床) (113/04/11開幕營運)
- 里港鄉住宿長照機構(200床)
- 車城鄉住宿長照機構(150床)

民間法人/退輔會11家籌設中(1,104床)

未來共可提供全縣7,525床

屏東長照服務涵蓋率

服務人數逐年增加！

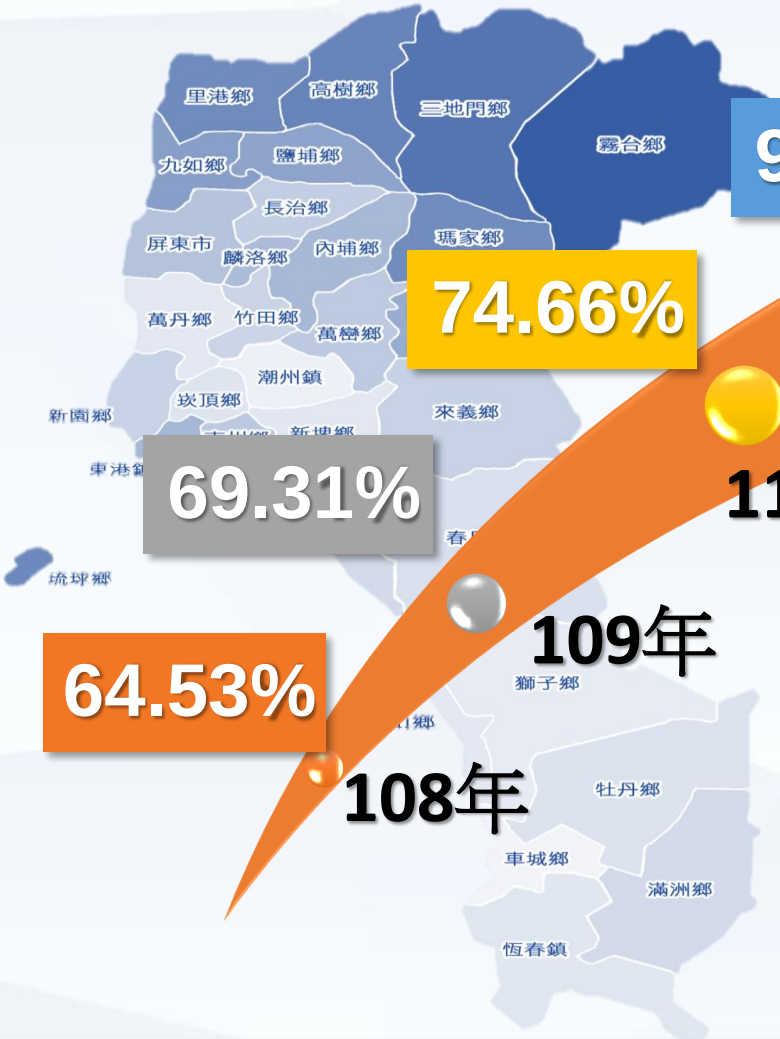

108年 64.53%

109年 69.31%

110年 74.66%

111年 93.77%

112年 106.16%

全國第5

服務涵蓋率逐年增長！

榮獲

112年地方衛生機關業務考評

長期照顧類第二組

第一名

長照同行
屏東躍動

屏東縣政府

安居樂業 希望城市

6大重點方向執行成果

屏東長照6大重點方向

1. 在地人才培育
2. 精準長照服務
3. 社福整合照顧
4. 醫養結合共照
5. 專業創新照顧
6. 民眾有感宣導

目標

在地老、有愛老、健康老、快樂老

打造屏東成為安心共老之希望幸福城市

屏東縣政府

安居樂業 希望城市

1

在地人才培育

長照服務人才培訓

族群語言培訓

- ✓ **原民族群**：本縣**9個原鄉**均設置分站，聘用**11位族語認證**之**原民照專**駐地服務
- ✓ **客家族群**：本縣**客家轄區照管分站**(屏東、九如、鹽埔、萬巒、崁頂、南州)，**32位客語認證**

在地　服務　養成　~　溫度　深入　地方　~

咀吞障礙照護人才培訓

✓對象：**A個管、照專、照管督導、醫事人員**培訓284位

服務核定顯著成長 UP

111年: 52案
112年: 129案

凝聚長照向心力

長照人員表揚典禮

舉行公開頒獎典禮

透由遴選各項服務領域之優良長照人員，肯定專業形象

➢ **預計113/10舉行**

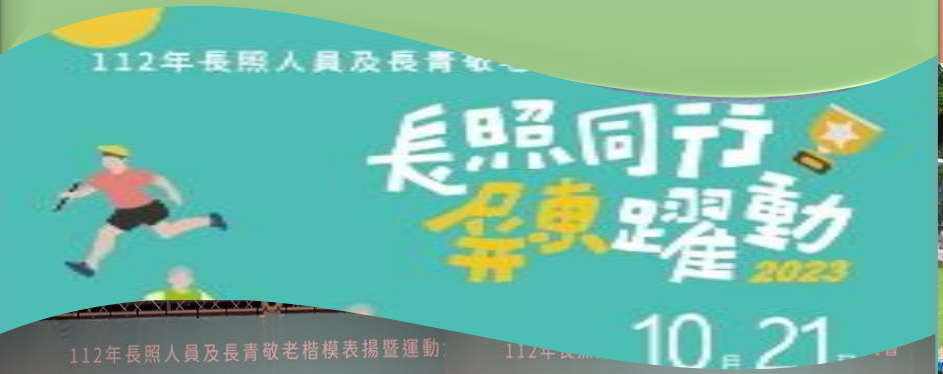

長照人員運動會

全國首創

舉辦競賽活動

鼓勵長照人員關心健康
促進長照團隊情誼

SPORTS

➢ **113/10/19舉辦**

長照生力軍
產官學交流平台

全國首創

屏東縣長照處
Ping Tung Long Term Care

5所大專院校

美和科大、大仁科大

屏科大、屏大、慈惠醫專

390家

長照特約單位

產官學攜手·跨域共串聯

產官學交流平台5大方向：

- 實習場域 結合
- 業界參訪 鏈結
- 業界教師 媒合
- 在地就業 留才
- 長照品質 提升

113/5/9舉辦啟動儀式

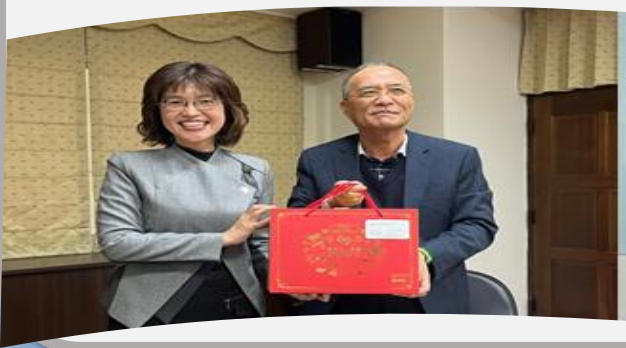

屏東縣政府

安居樂業 希望城市

2

精準長照服務

原住民族長照服務研發中心

112年8月1日原住民日啟用

1. 屏東原鄉部落行動研究(112屏北、113屏中及屏南區)
2. 屏東原住民族文化照顧指引範例彙編(113/9出版)
3. 辦理文化安全/敏感度教育(112兩場、113三場)
4. 原民長照服務學術暨實務研討(112/12、113/11辦理)

失智樂活照顧服務園區

113年4月11日開幕啟用

服務規劃

長照創新整合型失智多層級服務據點 ＋ 失智照顧教學示範區場域

↓

以屏東縣之失智者照顧為核心

↓

長照服務　長青交流　研究教學

高齡照顧區

1) 76床全日型住宿機構
2) 18床失智團體家屋
3) 30人小規機日照
4) 居家服務
5) 失智門診

樂齡學習區

1) 失智照護教研中心
2) 長照實體教室
3) 家屬及學員住宿
4)運動休閒區
5)共融遊戲場

失智照護教研中心

海豐多層級樂活照顧服務園區 (113年4月啟用)

失智症專業照護培育	• 國際論壇1場(113/9) • 學術研討2場(113/7、10)	• 失智症模組課程20場 • BPSD個案及家屬溝通技巧工作坊10場
智慧科技導入與研發	• 智慧科技導入失智症照護研發1案 • 失智實證照護創新模組研發2案	
照顧指引彙編	• 失智症照顧指引手冊編撰1冊(113/7-12完成)	

失智症照護服務

屏東縣政府
安居樂業 希望城市

12家 醫院

失智症共同照護中心

- 確診
- 諮詢服務
- 轉介及追蹤

37家 各鄉

失智社區服務據點

- 認知促進及緩和失智
- 安全看視
- 家屬照顧課程及支持團體

全國首創
失智創新加值服務

112年10月1日開辦

已協助750人確診

屏東縣政府

安居樂業 希望城市

3

社福整合照顧

全日型照顧機構整合

老人福利
機構
51家

護理之家
19家

住宿式
長照機構
12家

112年6月1日
整併

機構式服務
單一窗口

屏東縣政府

安居樂業 希望城市

4

醫養結合共照

醫養照護接軌

出院準備服務，長照無縫接軌

服務佈點 與本縣23家醫院合作設置出服窗口

服務成效 113年1-3月累計轉介599人

居家失能醫師照護，醫師到宅服務

服務佈點 與本縣68家醫療院所 **非六都第1**

101位醫師及278位護理師合作

服務成效 113年1-3月累計6,510人次使用服務

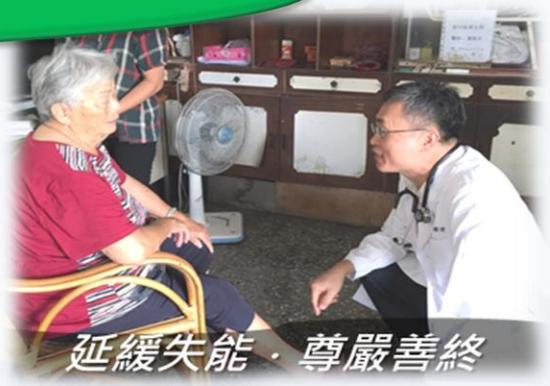

減少機構住民至醫療院所就醫

服務宗旨 醫療機構專責照護機構，減少機構住民感染風險

服務成效 本縣74家住宿機構及23家醫療機構參與

「醫養共照．無限可能」長照論壇

時間	113年7月7日(日) 08：30 - 12：00 屏東榮民總醫院	
對象	屏東縣12個醫事公會及長照發展協會	• 醫師、護理師、職能師、物理師、中醫師、語言師、牙醫師、藥師、心理師、營養師、社工師及長照發展協會
規劃	世界咖啡館 (The World Café)	• 蒐集各醫事團體長照角色及服務意見。 • 歸納議題 • 辦理論壇

屏東縣政府

安居樂業 希望城市

5

專業創新照顧

無圍籬共融日照模式

☑跨域結合

長照+成大+衛生局+社會處+協力單位

☑發展無圍籬特色日照

1) 屏東市大連日照-「厝邊的亭仔腳」
2) 屏東市北興日照-「老友的視界」
3) 新埤鄉新埤日照-「有閒來桌夥」
4) 鹽埔鄉鹽北日照-「老幼食農共學」

☑推展照顧理念

- 112 -獲得臺灣健康城市暨高齡友善城市共老獎
- 113/6 -無圍籬成果分享會
- 113/9 -參加台北國際照顧展分享

家庭照顧者自我管理培力

引進史丹福大學
自我管理工作坊

培力家照者自我管理能力(工作坊)及
領導者互助團體(組長訓練)持續運作

112年培力
27位家庭照顧者

照顧不孤單

屏東縣政府

安居樂業 希望城市

6

民眾有感宣導

全齡長照通識月

名人講座

場次	時間	地點	講者
8/2(五)	14:30 至 16:30	屏東總圖 5 樓演講廳	吳若權
8/10(六)		內埔鄉公所3樓禮堂	唐從聖
8/25(日)		恆春社福館多功能活動室	林品睿
8/31(六)		里港鄉圖書館四樓演藝廳	紀爰

長照電影院

場次	時間	地點
8/2(五)	19:00-21:30	屏東中影小廳
8/3(六)	14:00-16:30	車城福安宮文化館 5 樓禮堂
8/17(六)	14:00-16:30	六堆客家文化園區 2 樓會議廳
8/24(六)	14:00-16:30	屏東中影小廳

好屏生活長照館

屏東市大武營區

- ✓ 預計113年12月場域竣置
- ✓ 預定114年03月開幕

靜態展示	圖書借閱，長照主題展示
動態活動	長照講座或影片、健康促進課程、高齡體驗、失智VR體驗
長照諮詢	照顧、法律、理財等諮詢
志願服務	運用高齡志工協助館務運作

長照資訊
一手掌握

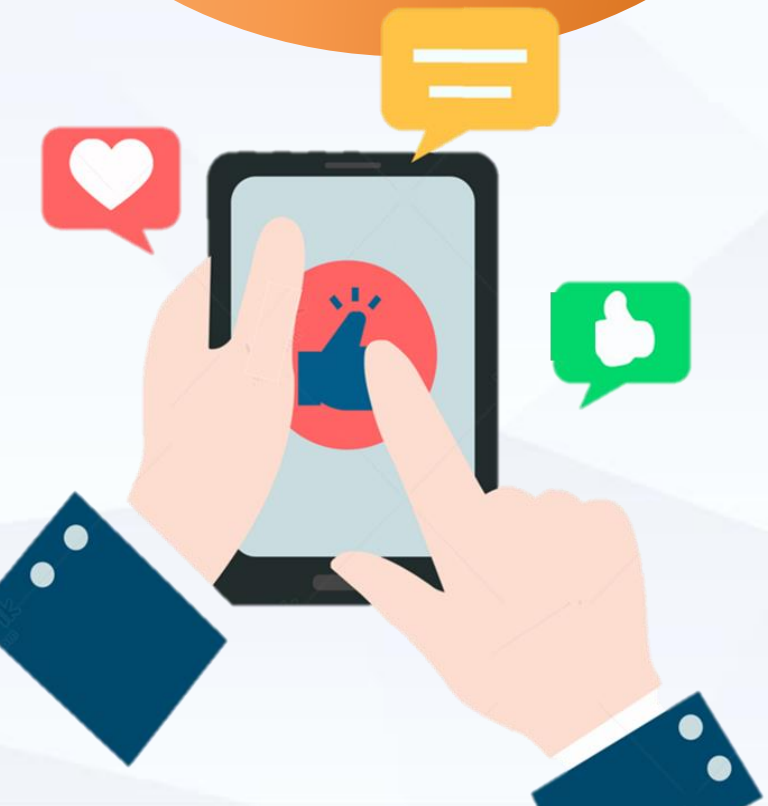

屏東縣政府長照處
官方網站

屏東縣政府長照處
Facebook 粉絲專頁

屏東縣政府長照處
Instagram

屏東縣政府長照處
youtube 頻道

屏東縣政府長照處

屏東縣政府

安居樂業 希望城市

屏東縣長照處
Ping Tung Long Term Care

謝謝指教